Escolha o personagem para representar a sua equipe!

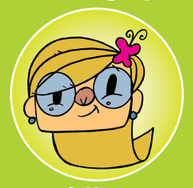

Alice

Júnior

Pedro

Lu

INSTRUÇÕES:

Este é o jogo "Trilha da Cidadania". Você vai se divertir e aprender junto com seus amigos!

Para jogar, convide seus amigos. Cada personagem representa um jogador ou uma equipe. Recorte e monte os personagens. Use a imaginação: você pode colar as figuras em tampinhas de garrafa pet ou bolar algo bem legal!
Para iniciar o jogo, cada jogador ou equipe deve jogar o dado. Aquele que tirar o número maior começa o jogo. A cada jogada com o dado, o personagem vai se movendo pela trilha. No caminho, serão encontrados alguns obstáculos e muita informação legal pra toda turma aprender!
Siga as instruções e divirta-se! Quem concluir a trilha primeiro, ganha o jogo!

TRILHA DA CIDADANIA

TURMA DA CIDADANIA

Venha brincar e aprender!

O Programa de Educação Fiscal do Rio Grande do Sul - ***Aprendendo a Ser Cidadão*** apresenta o jogo que vai ensinar às crianças a importância da cidadania.