

NOTA:  
 -AS SINALIZAÇÕES HORIZONTAIS E VERTICAIS DEVERÃO SER EXECUTADAS CONFORME AS INSTRUÇÕES DO CTB - ANEXO II E DO MANUAL BRASILEIRO DE SINALIZAÇÃO DE TRANSITO DO CONTRAN;

-O REBAIXAMENTO DE MEIO-FIO DEVERÁ ATENDER AOS CRITÉRIOS ESTABELECIDOS PELA NBR 9050/2004 - ACESSIBILIDADE A EDIFICAÇÕES, MOBILIÁRIO, ESPAÇOS E EQUIPAMENTOS URBANOS;

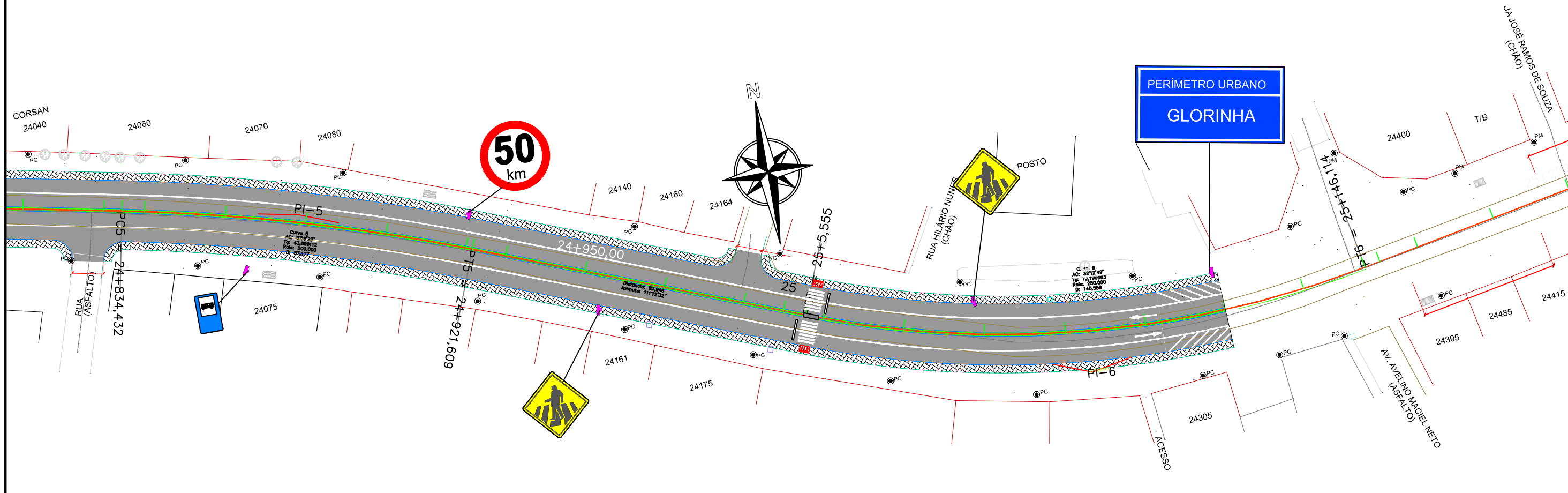

**PROJETO DE SINALIZAÇÃO**  
 AV. POMPÍLIO GOMES SOBRINHO  
 ESCALA 1/1000

**LEGENDA**

	PERFIL NATURAL		BORDO EXISTENTE DA PISTA
	PERFIL DE TERRAPLENAGEM		MEIO-FIO PROJETADO
	ESTAQUEAMENTO DO EIXO		BORDO PROJETADO
	MEIO-FIO EXISTENTE		PAVIMENTAÇÃO

RESPONSÁVEL TÉCNICO:

PROPRIETÁRIO

PREFEITURA MUNICIPAL DE GLORINHA



CLIENTE PREFEITURA MUNICIPAL DE GLORINHA/RS

TÍTULO AV. \_POMPÍLIO\_GOMES\_SOBRINHO

ASSUNTO PROJETO\_SINALIZAÇÃO

ESCALA  
 HORIZ. ESCALA  
 VERT. ESCALA

PRANCHA  
 04/09