

# CURVAS DE NÍVEL

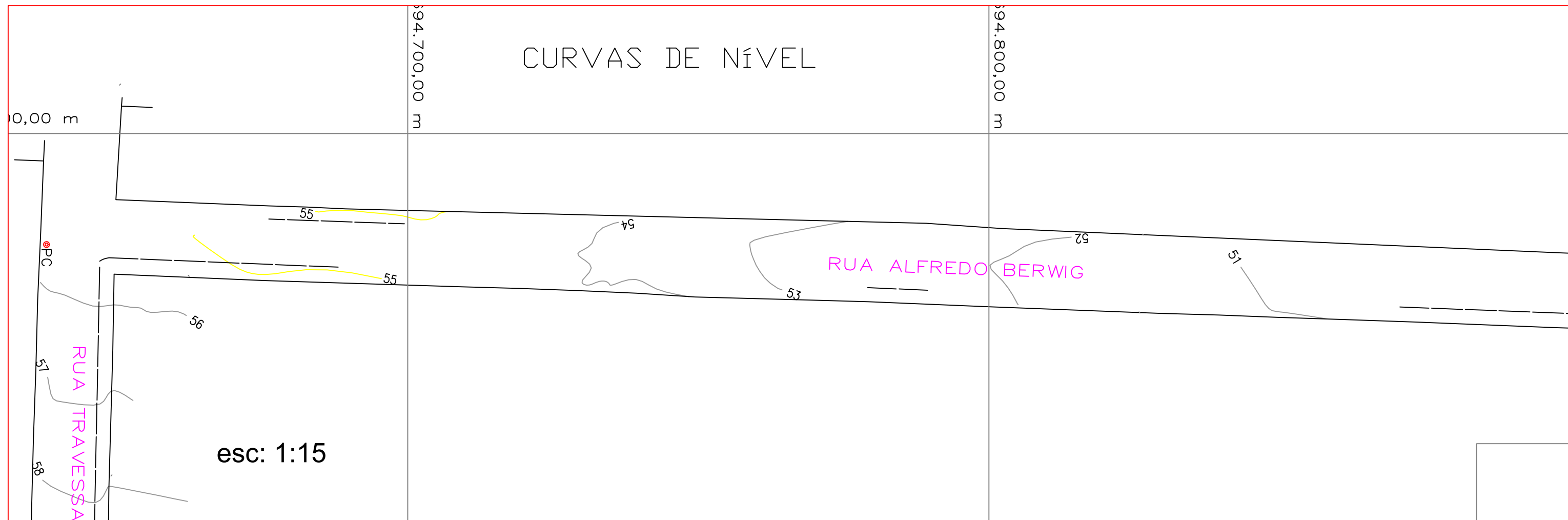

# SITUAÇÃO

- EXISTENTE
- - - NÃO IMPLANTADO
- TRAJETO BOTA-FORA
- ▒ ÁREA DE PROJETO

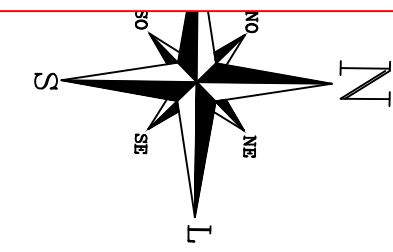
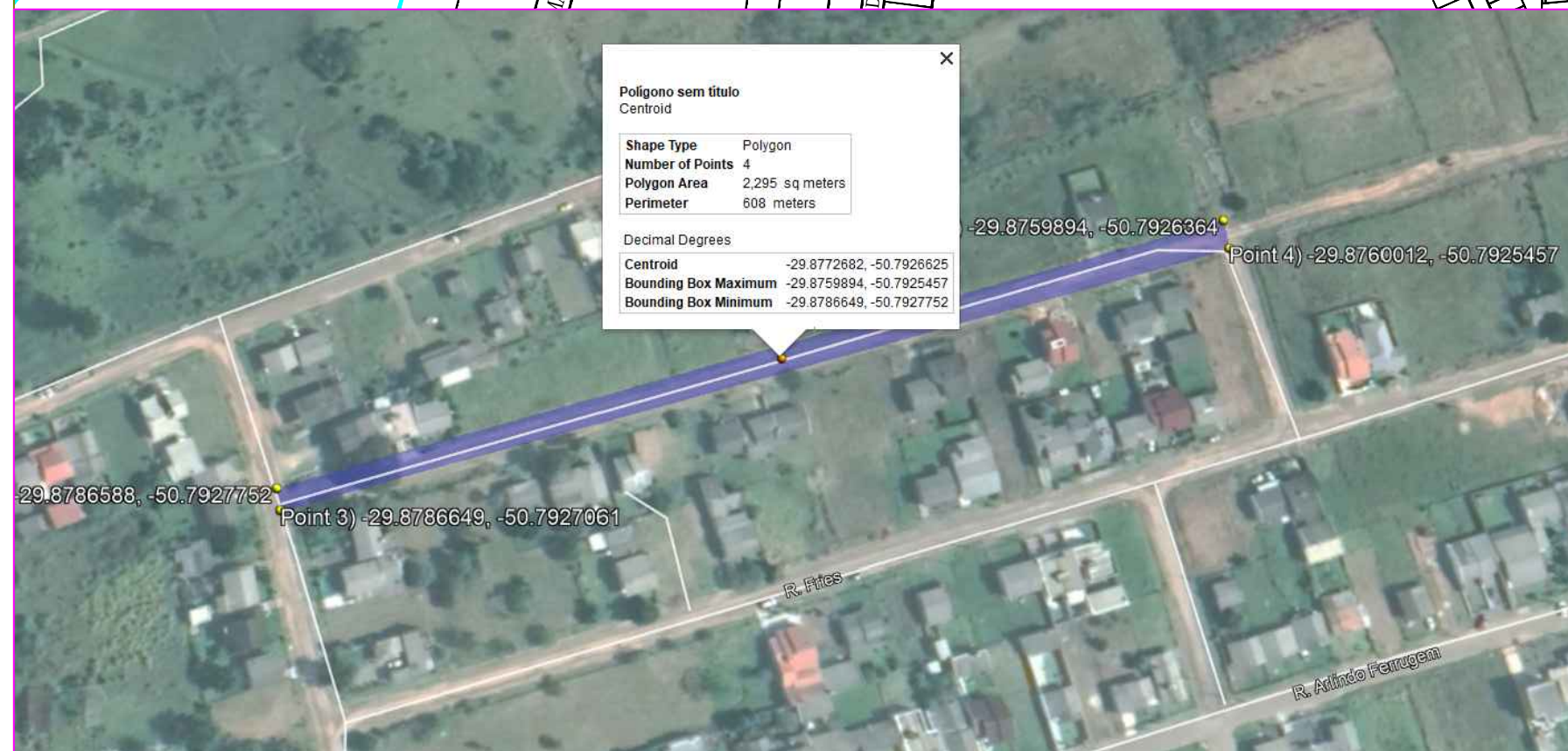
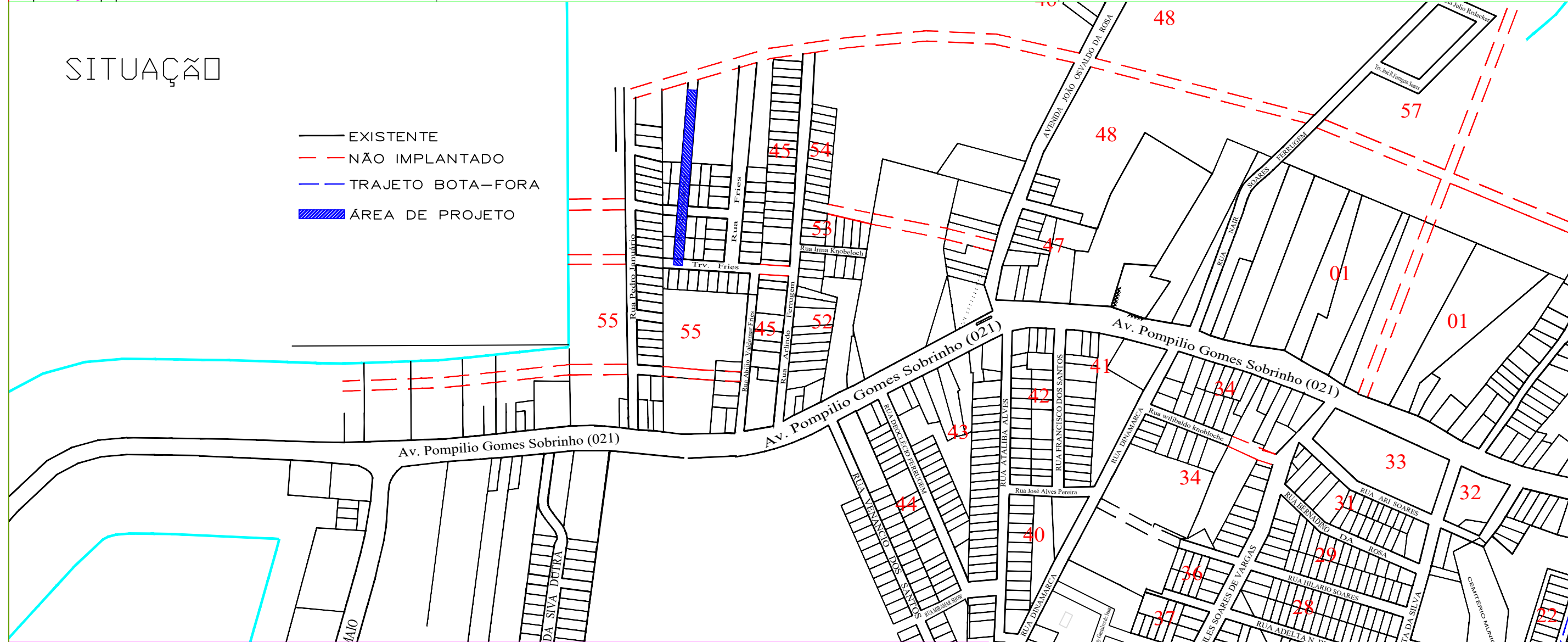

# SITUAÇÃO COM COORDENADAS

## Prefeitura Municipal de Glorinha

Av. Dr. Pompílio Gomes Sobrinho, 23400 - Centro - Glorinha  
 Fone: (51) 3487-1020 R 226  
 home page: www.glorinha.rs.gov.br

**PAVIMENTAÇÃO DE RUA COM BLOCKET INTERTRAVADO**  
 RUA ALFREDD BERWIG - Lei Municipal 691/2004  
 Extensão: 290,2 m - Área Total: 2.292,0 m<sup>2</sup>

PROJETO:	PROPRIETÁRIO:
VICTOR MARTINS TEIXEIRA ENG. CIVIL - CREA RS207125	PREFEITURA MUNICIPAL DE GLORINHA CNPJ: 91.338.558/0001-37
ASSUNTO: PLANTA DE SITUAÇÃO	PRANCHA: 01/06
COTAS: METROS	DATA: JUN/2019
ESCALA: -	ÁREA: 2.292,00 m <sup>2</sup>
SITUAÇÃO	