

- CONVENÇÕES**
- BOCA DE LOBO A EXECUTAR
  - TUBO CONCRETO SIMPLES DN 300 (LIGAÇÃO A EXECUTAR)
  - MEIO-FIO
  - CAIXAS DE ESGOTO PLUVIAL/SANITÁRIO/BOCA DE LOBO
  - TUBO DE 0,30m
  - TUBO DE 0,40m
  - TUBO DE 0,60m
  - PC OU PM – POSTE DE CONCRETO OU MADEIRA
  - COTA DE NÍVEL 57,00
  - CURVAS DE NÍVEL DE 1.00m EM 1.00m
- OBS.: MEDIDAS EM METROS  
GEORREFERENCIADO DATUM SIRGAS2000

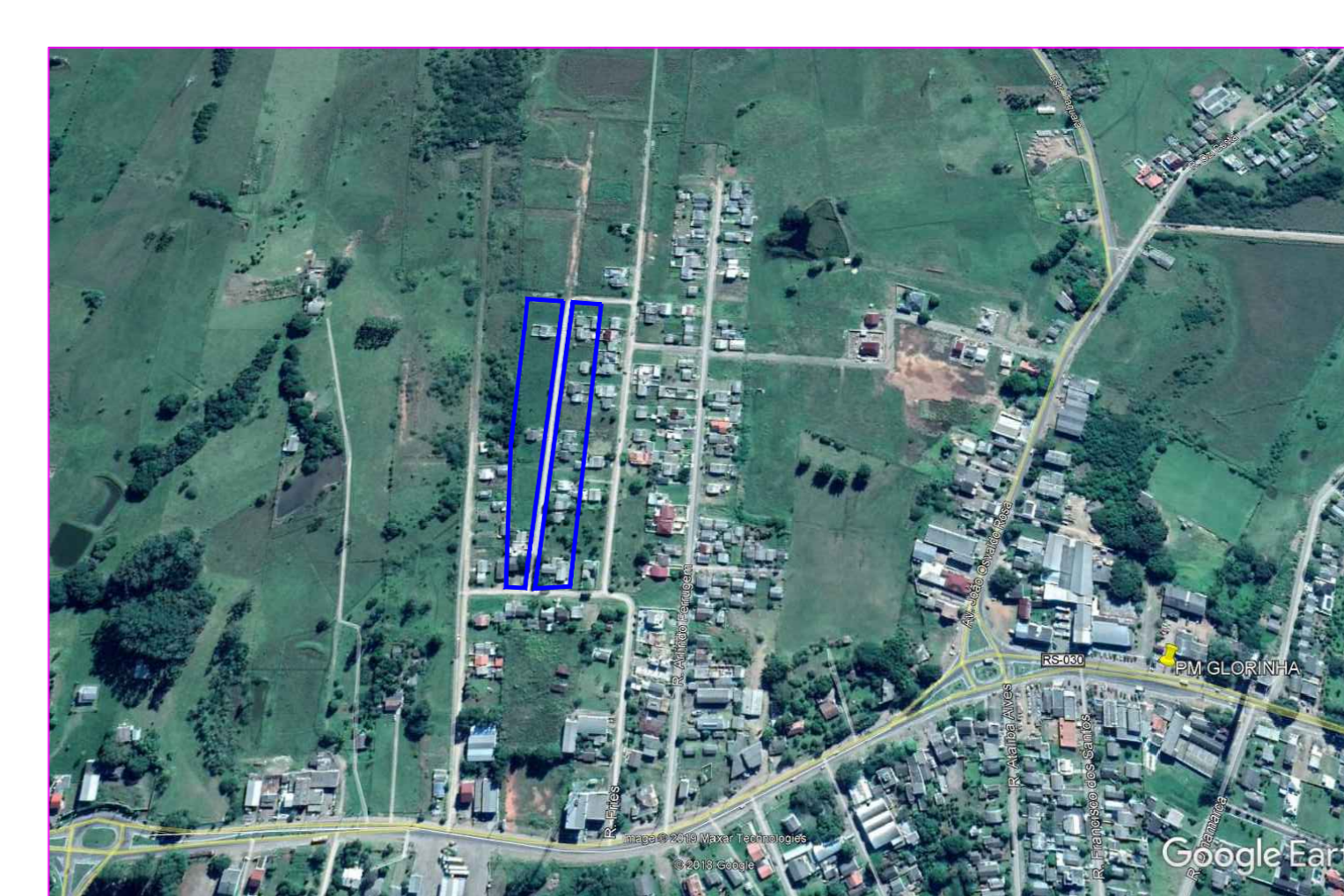
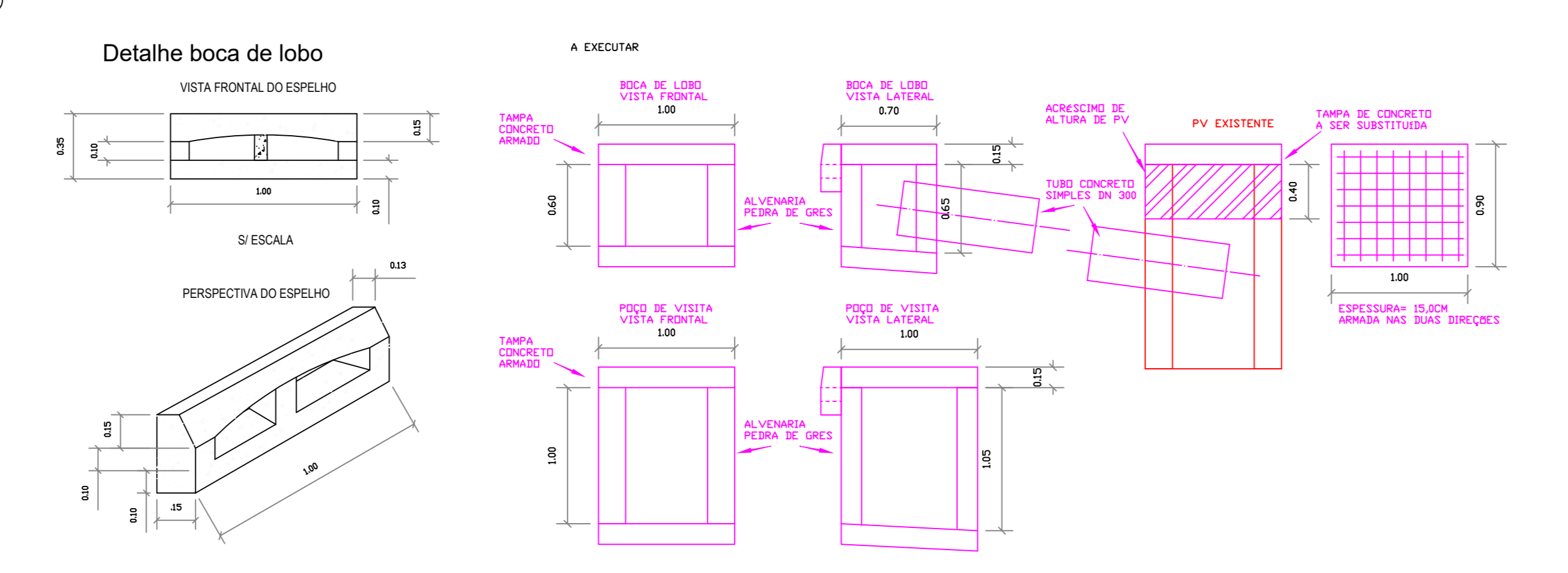

ÁREAS DE CONTRIBUIÇÃO

**Prefeitura Municipal de Glorinha**  
 Av. Dr. Pompílio Gomes Sobrinho, 23400 - Centro - Glorinha  
 Fone: (51) 3487-1020 R 226  
 home page: www.glorinha.rs.gov.br

**PAVIMENTAÇÃO DE RUA COM BUCKET INTERTRAVADO**  
 RUA ALFREDO BERWIG - Lei Municipal 691/2004  
 Extensão: 290,2 m - Área Total: 2.292,0 m²

PROJETO	PROPRIETÁRIO		
VICTOR MARTINS TEIXEIRA ENG. CIVIL - CREA 108787-7	PREFEITURA MUNICIPAL DE GLORINHA CNPJ 10.388.066/0001-27		
ASSUNTO	PRIMEIRA		
READEQUAÇÃO DRENAGEM PLUVIAL			
COTA	DATA	PROJETO DE DRENAGEM	PRIMEIRA
METROS	JUN/2019	PLUVIAL	05/06
ESCALA	ÁREA		
INDICADAS	2.292,00 m²		