

VISTA 1

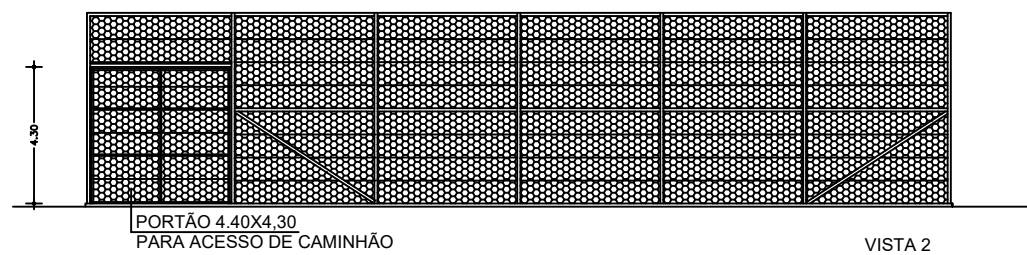

VISTA 2

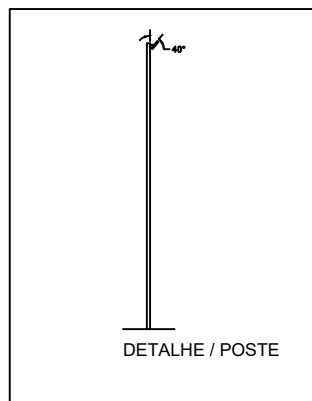

DETALHE / POSTE

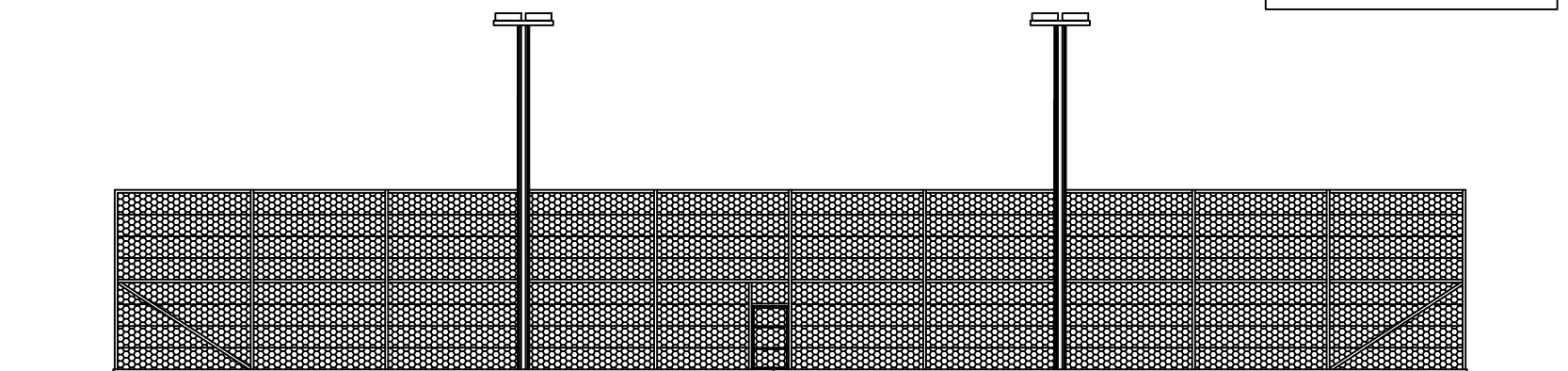

PORTÃO 1.20X2.10
PARA ACESSO DE PEDESTRES

VISTA 3



PREFEITURA MUNICIPAL DE GLORINHA

PROPRIETÁRIO
PREFEITURA MUNICIPAL DE GLORINHA

RESPONSÁVEL PELO PROJETO
DENISE CANTARUTTI
ARQUITETA E URBANISTA

ENDEREÇO
Reforma Quadra de Areia
Loteamento Popular Bela Vista

CIDADE
GLORINHA- RS

PROJETO
ARQUITETÔNICO

TIPO
PUBLICO

AREA
1215,0m²

ESCALA
1/200

ESPECIFICAÇÃO
CORTE

DATA
DEZ 2021

DESENHO
DENISE C.

PRANCHA

03

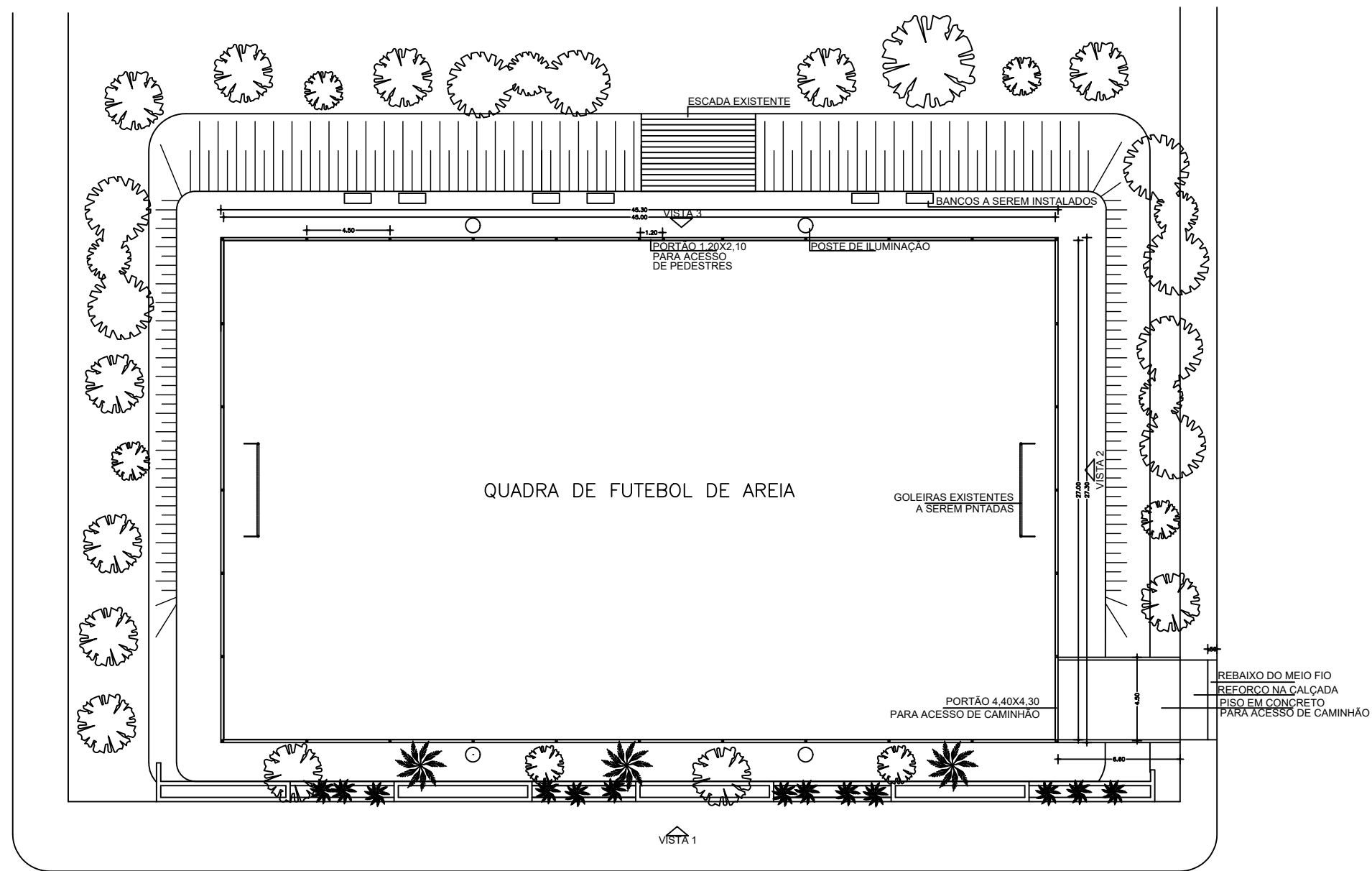

PREFEITURA MUNICIPAL DE GLORINHA

ENDEREÇO
Reforma Quadra de Areia
Loteamento Popular Bela Vista

CIDADE
GLORINHA- RS

PROJETO
ARQUITETÔNICO

PROPRIETÁRIO

TIPO
PUBLICO

ÁREA
1215,0m²

ESCALA
1/200

PREFEITURA MUNICIPAL DE GLORINHA

ESPECIFICAÇÃO
PLANTA BAIXA - ATUAL

RESPONSÁVEL PELO PROJETO

DATA
DEZ 2021

DESENHO
DENISE C.

DENISE CANTARUTTI
ARQUITETA E URBANISTA

PRANCHA
02

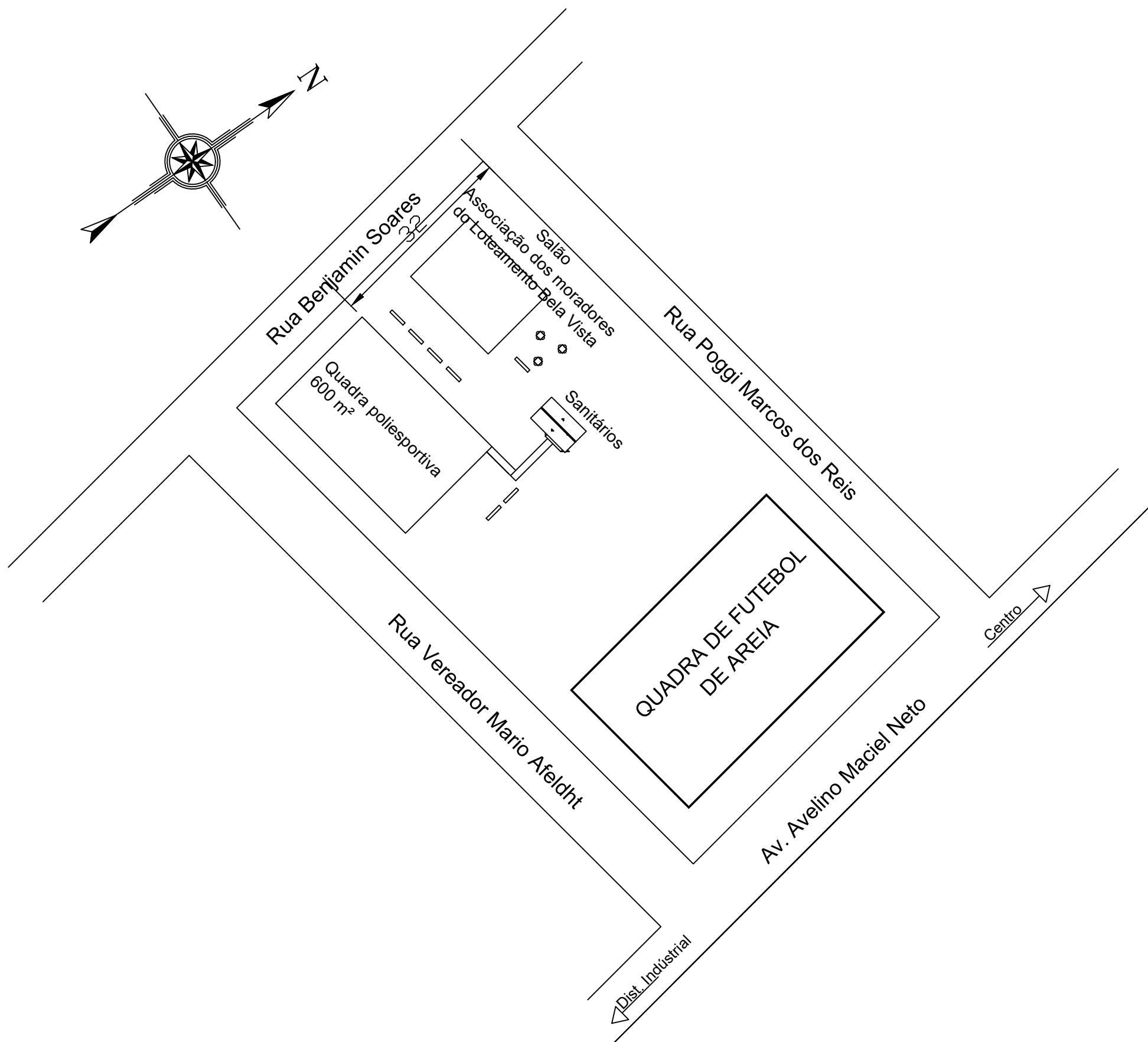
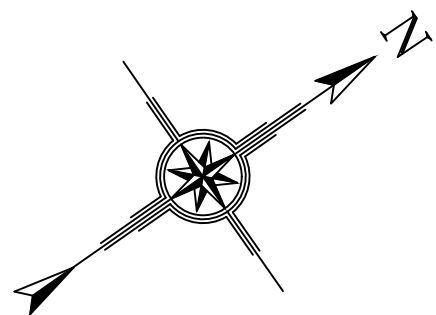

PREFEITURA MUNICIPAL DE GLORINHA

PROPRIETÁRIO
PREFEITURA MUNICIPAL DE GLORINHA

RESPONSÁVEL PELO PROJETO
DENISE CANTARUTTI
ARQUITETA E URBANISTA

ENDEREÇO
Reforma Quadra de Areia
Loteamento Popular Bela Vista

CIDADE
GLORINHA - RS

PROJETO
ARQUITETÔNICO

TIPO
PUBLICO

ÁREA
1215,00m²

ESCALA

ESPECIFICAÇÃO
LOCALIZAÇÃO

DATA
FEV/2023

DESENHO
DENISE C.

PRANCHA
01