

VISTA 1

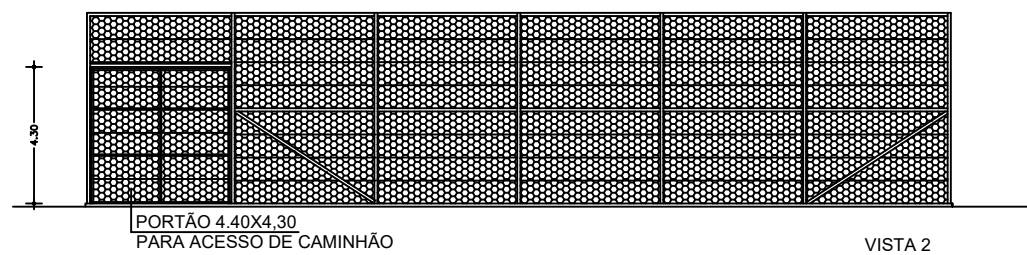

VISTA 2

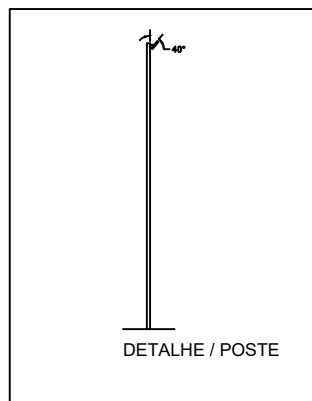

DETALHE / POSTE

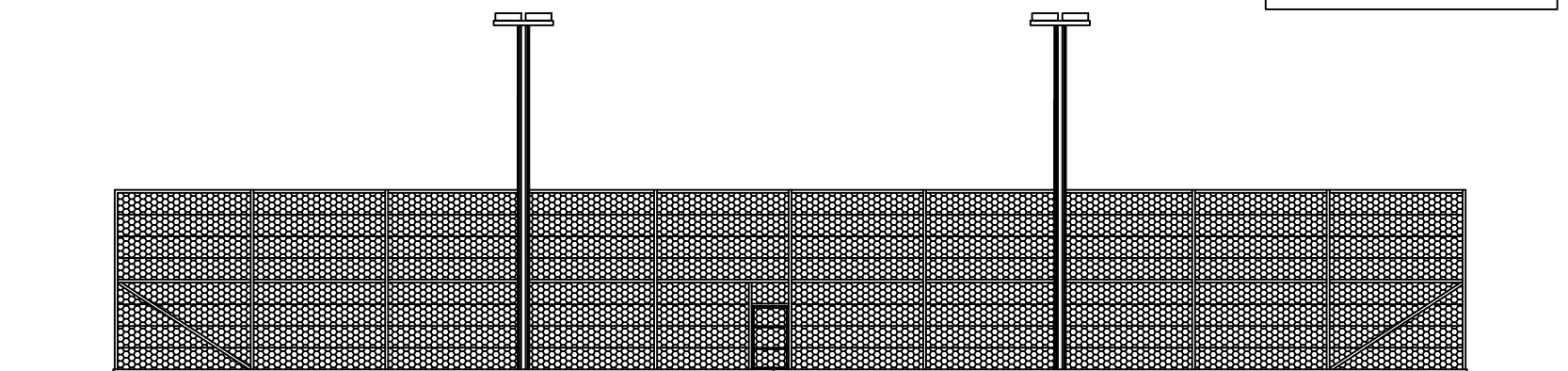

PORTÃO 1.20X2.10  
PARA ACESSO DE PEDESTRES

VISTA 3



PREFEITURA MUNICIPAL DE GLORINHA

PROPRIETÁRIO  
PREFEITURA MUNICIPAL DE GLORINHA

RESPONSÁVEL PELO PROJETO  
DENISE CANTARUTTI  
ARQUITETA E URBANISTA

ENDEREÇO  
Reforma Quadra de Areia  
Loteamento Popular Bela Vista

CIDADE  
GLORINHA- RS

PROJETO  
ARQUITETÔNICO

TIPO  
PUBLICO

AREA  
1215,0m<sup>2</sup>

ESCALA  
1/200

ESPECIFICAÇÃO  
CORTE

DATA  
DEZ 2021

DESENHO  
DENISE C.

PRANCHA

03

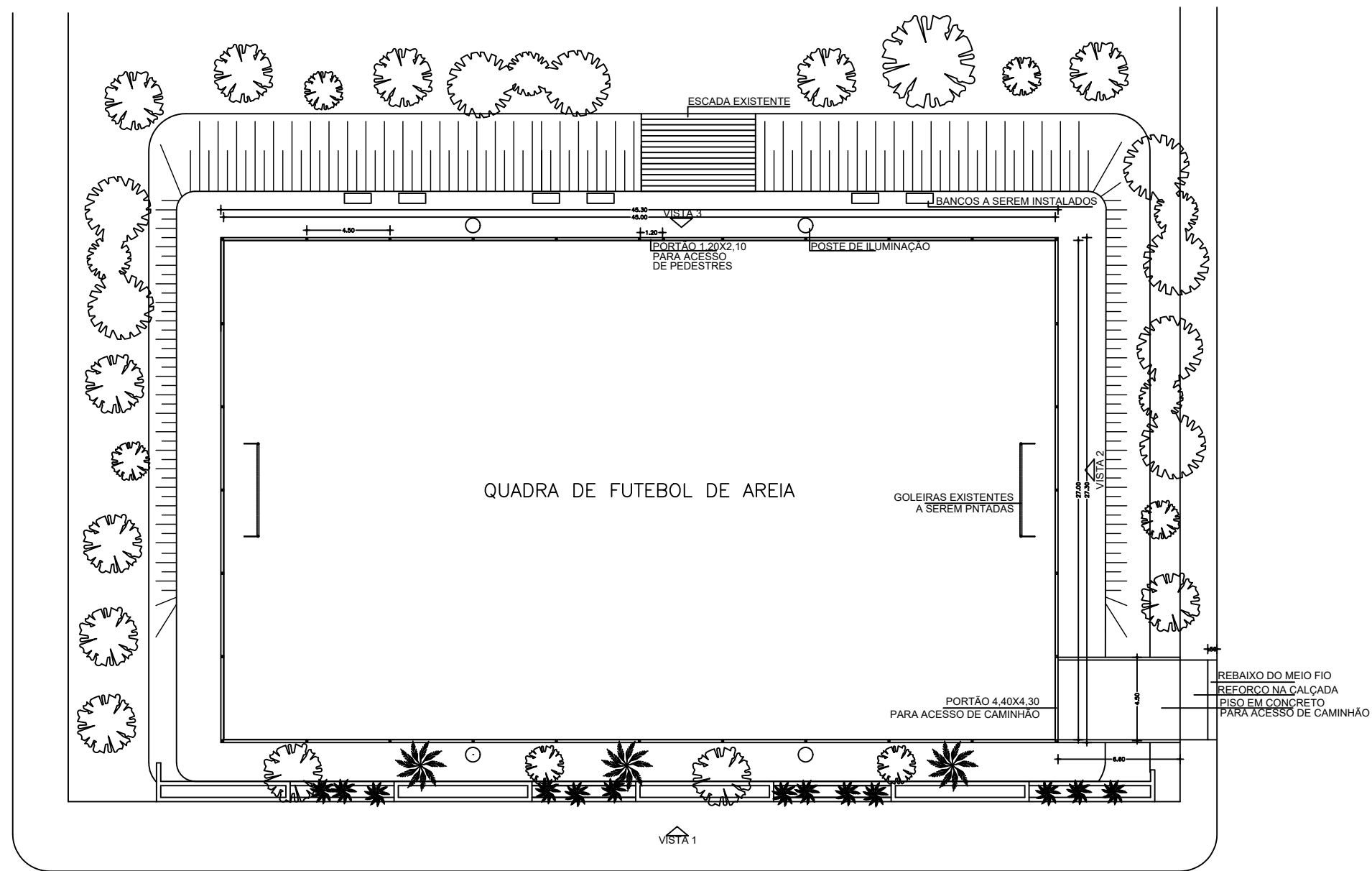

PREFEITURA MUNICIPAL DE GLORINHA

ENDEREÇO  
Reforma Quadra de Areia  
Loteamento Popular Bela Vista

CIDADE  
GLORINHA- RS

PROJETO  
ARQUITETÔNICO

TIPO  
PUBLICO

ÁREA  
1215,0m<sup>2</sup>

ESCALA  
1/200

PROPRIETÁRIO  
PREFEITURA MUNICIPAL DE GLORINHA

ESPECIFICAÇÃO  
PLANTA BAIXA - ATUAL

RESPONSÁVEL PELO PROJETO  
DENISE CANTARUTTI  
ARQUITETA E URBANISTA

DATA  
DEZ 2021

DESENHO  
DENISE C.

PRANCHA  
**02**

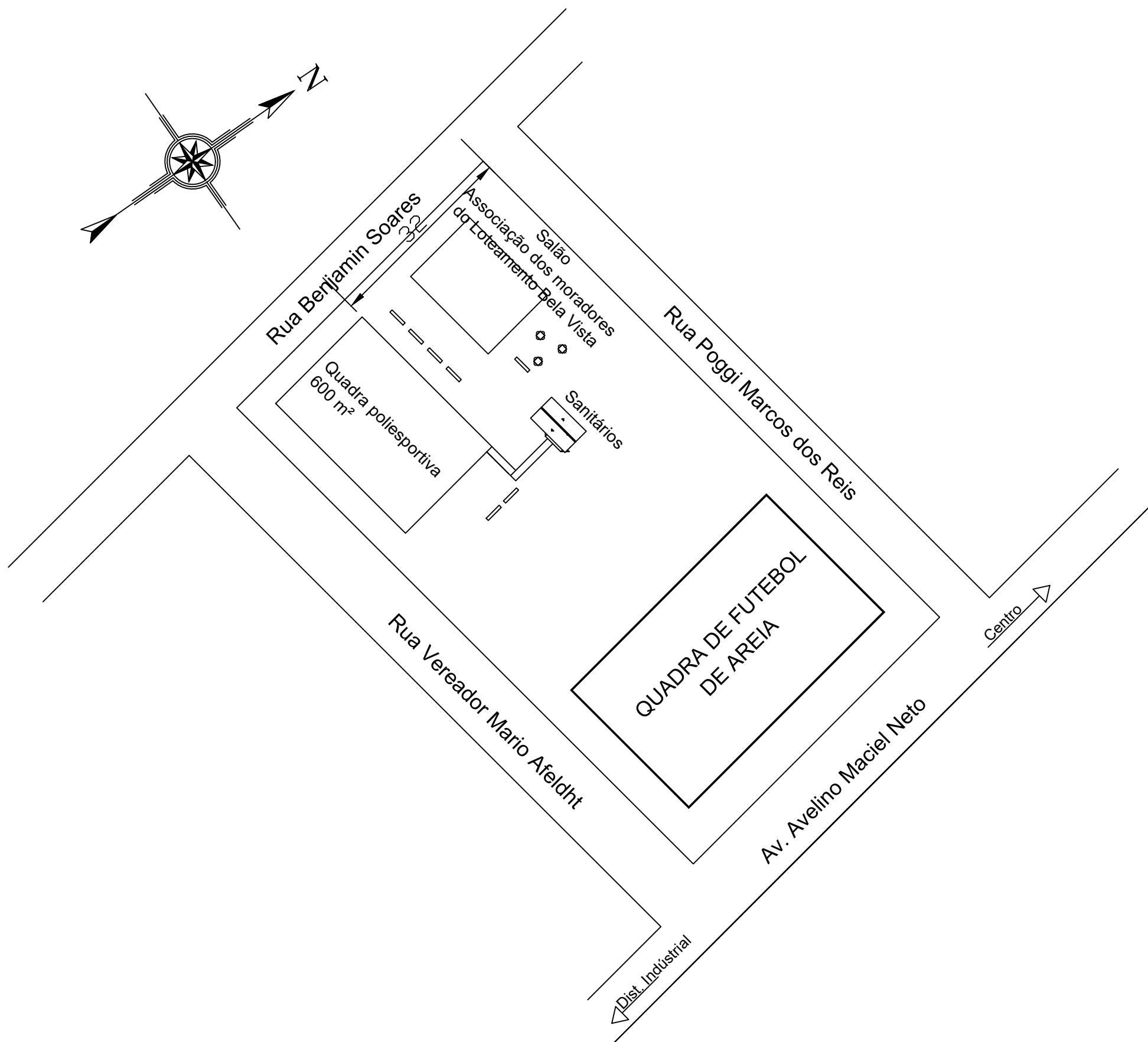
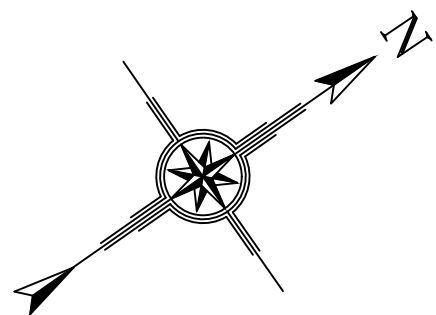

PREFEITURA MUNICIPAL DE GLORINHA

PROPRIETÁRIO  
PREFEITURA MUNICIPAL DE GLORINHA

RESPONSÁVEL PELO PROJETO  
DENISE CANTARUTTI  
ARQUITETA E URBANISTA

ENDEREÇO  
Reforma Quadra de Areia  
Loteamento Popular Bela Vista

CIDADE  
GLORINHA - RS

PROJETO  
ARQUITETÔNICO

TIPO  
PUBLICO

ÁREA  
1215,00m<sup>2</sup>

ESCALA

ESPECIFICAÇÃO  
LOCALIZAÇÃO

DATA  
FEV/2023

DESENHO  
DENISE C.

PRANCHA  
**01**