

VISTA 1

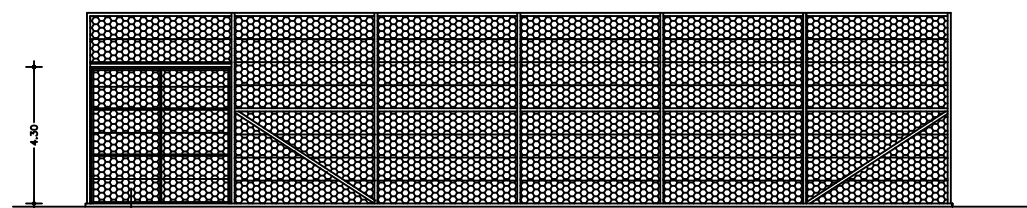

PORTÃO 4.40X4.30
PARA ACESSO DE CAMINHÃO

VISTA 2

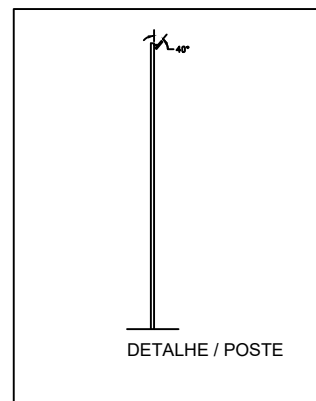

DETALHE / POSTE

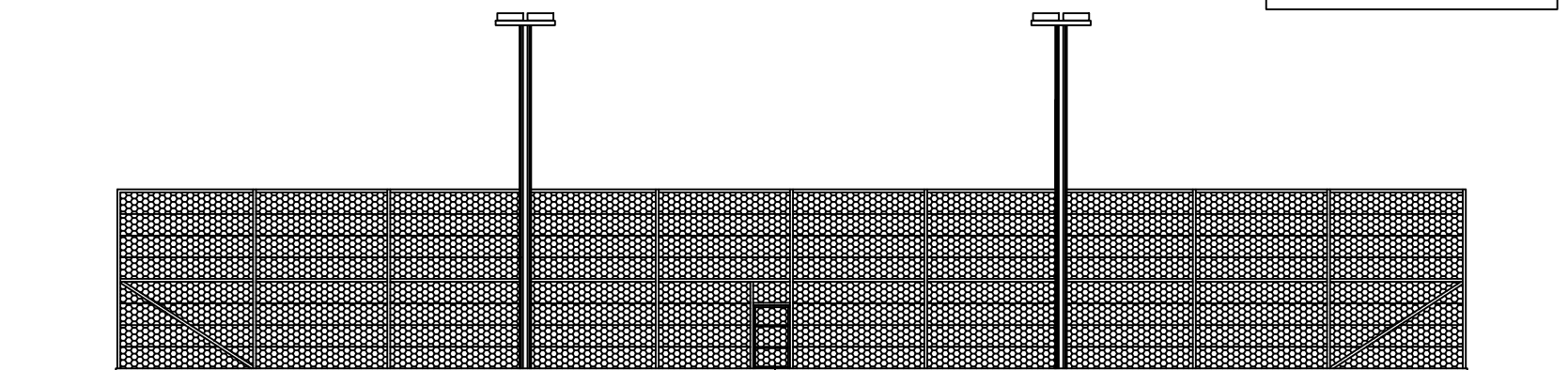

PORTÃO 1.20X2.10
PARA ACESSO DE PEDESTRES

VISTA 3



PREFEITURA MUNICIPAL DE GLORINHA

PROPRIETÁRIO
PREFEITURA MUNICIPAL DE GLORINHA

RESPONSÁVEL PELO PROJETO
DENISE CANTARUTTI
ARQUITETA E URBANISTA

ENDEREÇO
Reforma Quadra de Areia
Loteamento Popular Bela Vista

CIDADE
GLORINHA- RS

PROJETO
ARQUITETÔNICO

TIPO
PUBLICO

AREA
1215,0m²

ESCALA
1/200

ESPECIFICAÇÃO
CORTE

DATA
DEZ 2021

DESENHO
DENISE C.

PRANCHA

03